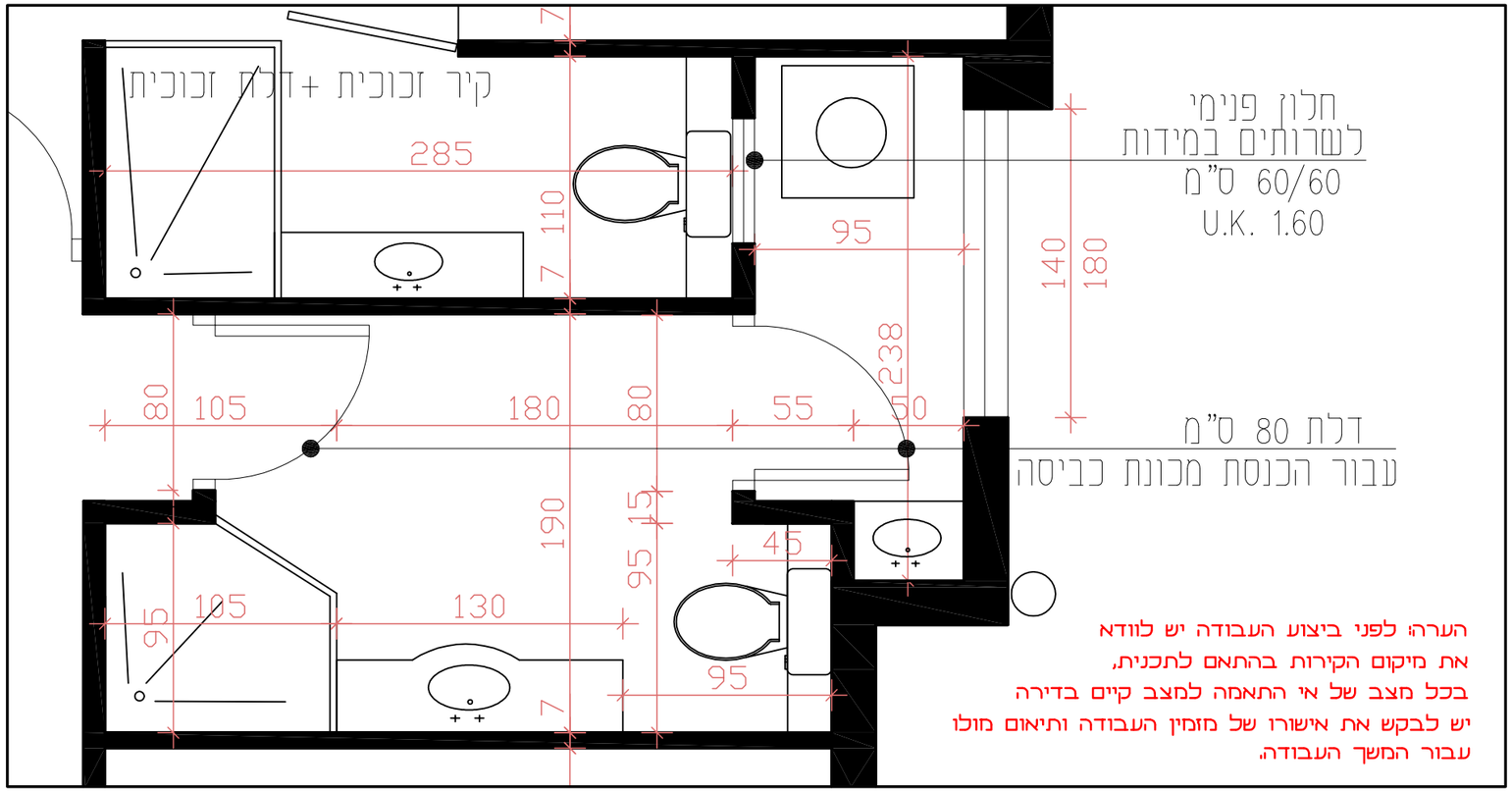

הערה: לפני ביצוע העבודה יש לוודא
את מיקום הקירות בהתאם לתכנית,
בכל מצב של אי התאמה למצב קיים בדירה
יש לבקש את אישורו של מזמין העבודה ותיאום מולו
עבור המשך העבודה.
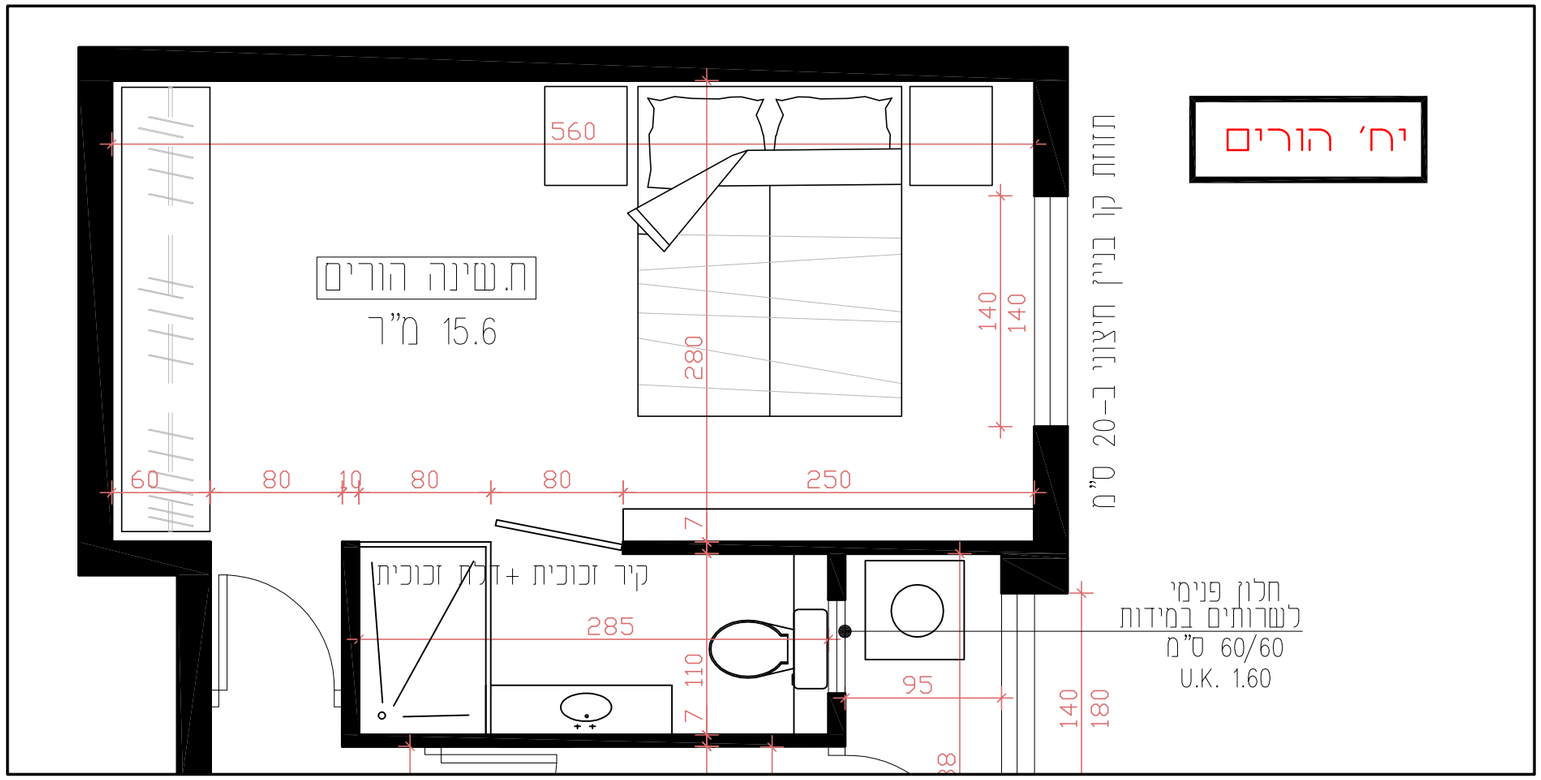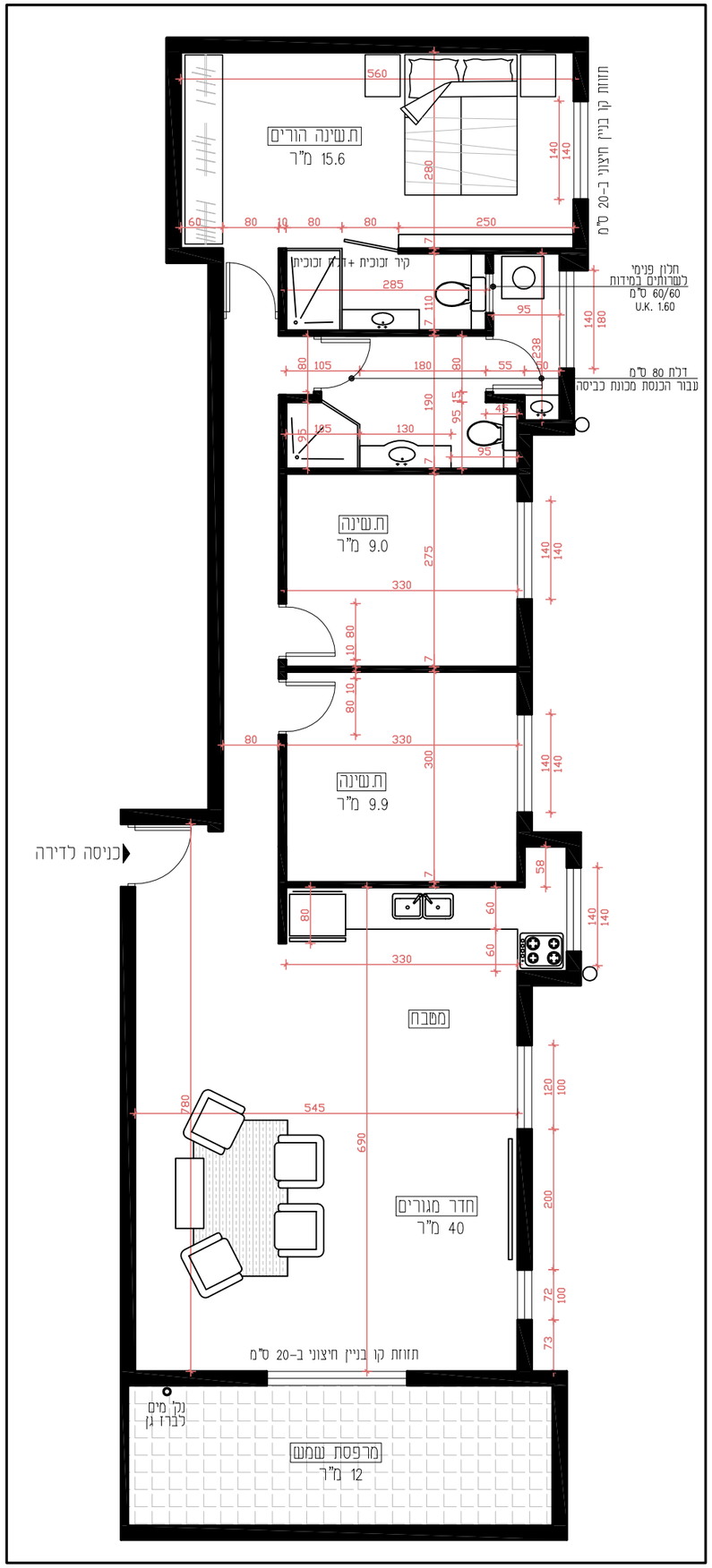
תכנית מידות והעמדת ריהוט